



## AGENZIA TERRITORIALE PER LA CASA DEL PIEMONTE CENTRALE

(ex ATC Torino)

Corso Dante, 14 - 10134 Torino (To)

tel. +39 011 3131301 (ric. aut.) - Fax +39 011 3130425

P.I. 00499000016 e-mail: [locali@atc.torino.it](mailto:locali@atc.torino.it) Pec: [atc@pec.atc.torino.it](mailto:atc@pec.atc.torino.it)

sito internet: <http://www.atc.torino.it/locali>

**Lotto 21/12**

**Importo base di riferimento (mensile-IVA e spese escluse) € 500,00**



Locale commerciale fronte strada di circa mq 160 sito a Torino in Via D'Arborea Eleonora n° 53  
Identificato al N.C.U. Foglio 1427 Particella 76 Subalterno 0 Cat. C/1

### PIANTA PIANO TERRENO

H=MT 320

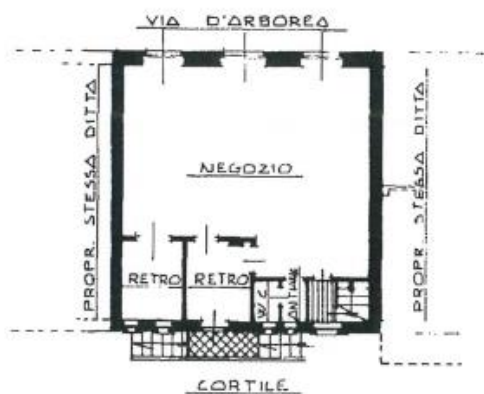

Come previsto nell'avviso permanente, per questo locale ATC riconosce ai soggetti che si faranno carico direttamente degli interventi manutentivi e dell'ottenimento delle certificazioni impiantistiche, un contributo stimato fino all'importo massimo indicato. In questo caso:

contributo impianto elettrico € 1.368,00

contributo opere murarie/sgomberi € 1.651,00

per un totale pari ad € 3.018,00