



AGENZIA TERRITORIALE PER LA CASA DEL PIEMONTE CENTRALE

(ex ATC Torino)

Corso Dante, 14 - 10134 Torino (To)

tel. +39 011 31301 (ric. aut.) - Fax +39 011 3130425

P.I. 00499000016 e-mail: locali@atc.torino.it Pec: atc@pec.atc.torino.it

sito internet: <http://www.atc.torino.it/locali>

Lotto 25/03

Importo base di riferimento (mensile-IVA e spese escluse) € 290,00

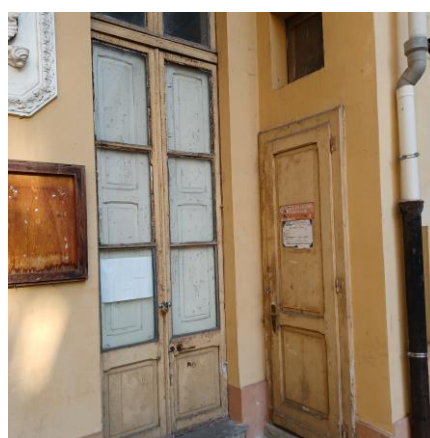

Locale commerciale ingresso da cortile di circa 60mq sito a Torino in Via Verolengo n° 109/2.

Identificato al N.C.U. Foglio 1154 Particella 7 Subalterno 163 Cat. C/4.

Riscaldamento autonomo.

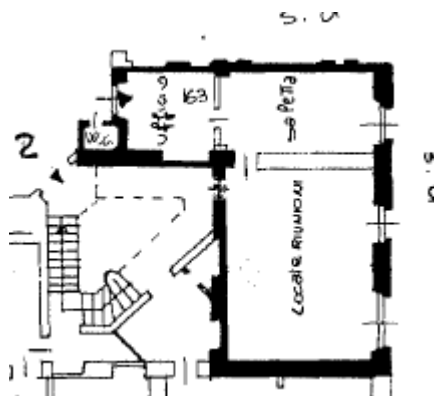
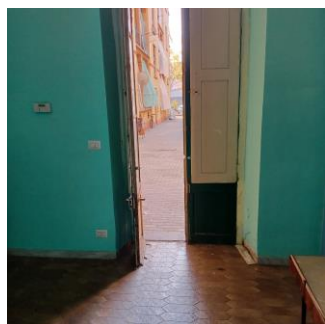

Come previsto nell'avviso permanente, per questo locale ATC riconosce ai soggetti che si faranno carico direttamente degli interventi manutentivi e dell'ottenimento delle certificazioni impiantistiche, un contributo stimato fino all'importo massimo indicato. In questo caso:

contributo impianto elettrico € 412,00