



## AGENZIA TERRITORIALE PER LA CASA DEL PIEMONTE CENTRALE

(ex ATC Torino)

Corso Dante, 14 – 10134 Torino (To)

tel. +39 01131301 (ric. aut.) - Fax +39 011 3130425

P.I. 0049900016 e-mail: [locali@atc.torino.it](mailto:locali@atc.torino.it) Pec: [atc@pec.atc.torino.it](mailto:atc@pec.atc.torino.it)

sito internet: <http://www.atc.torino.it/locali>

**Lotto 21/33**

**Importo base di riferimento (mensile-IVA e spese escluse) € 310,00**



Locale commerciale con ingresso interno cortile di circa 85mq sito a Torino in Via Gottardo n°275/14 (Ingresso anche da Via Pergolesi 150).

Riscaldamento centralizzato.

Identificato al N.C.U. Foglio 1144 Particella 44 Subalterno 1 Cat. C/1.

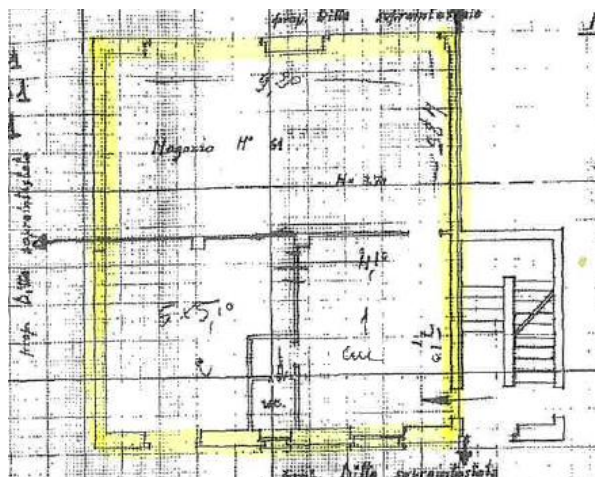

Come previsto nell'avviso permanente, per questo locale ATC riconosce ai soggetti che si faranno carico direttamente degli interventi manutentivi e dell'ottenimento delle certificazioni impiantistiche, un contributo stimato fino all'importo massimo indicato. In questo caso:

contributo impianto elettrico € 1.452,00

contributo opere murarie/sgomberi € 821,00

per un totale pari ad € 2.273,00